

UNIDADE I - PETRÓPOLIS

R. Otávio Lamartine, 514 - Petrópolis
Cep: 59020-050 | Natal/RN
Tel.: (84) 3221-4049 | (84) 3211-1789

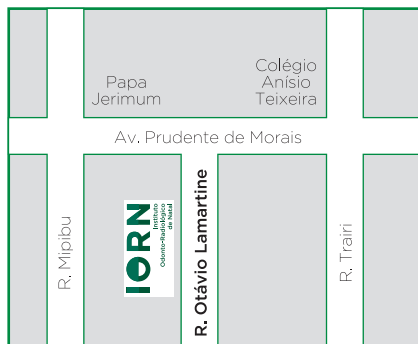

UNIDADE II - SEAWAY SHOPPING

Av. Eng. Roberto Freire, 1850, Loja 17
Capim Macio | Cep: 59020-050
Natal/RN | Tel.: (84) 3642-3896



REQUISIÇÃO DE EXAMES

Requisição de exames: _____

Idade: _____ Data de Nascimento: _____

Endereço: _____

Telefone: _____ Convênio: _____

Indicação: _____

Dr(a).: _____

Telefone Dr(a).: _____

E-mail: _____

ENVIAR MAIS REQUISIÇÕES

WWW.IORN.COM.BR

HORÁRIO DE ATENDIMENTO

Unidade I: 2ª a 6ª feira, das 8h às 18h

Unidade II: 2ª a 6ª feira, das 9h às 12h e das 14h às 19h

INDICAÇÕES RADIOGRÁFICAS

RADIOGRAFIAS INTRABUCAIS

- Periapicais
 - Todos os dentes
 - Dentes assinalados
 - Milimetrada
- Interproximais (Bite-wing)
 - Molares Direito Esquerdo
 - Pré-molares Direito Esquerdo
 - Anteriores
- Técnica de localização
 - Assinalar os dentes:
- Oclusais
 - Maxila
 - Total
 - Região:
 - Mandíbula
 - Total
 - Região:
 - Pesquisa de cálculo

ASSINALAR OS DENTES A SEREM RADIOGRAFADOS

18	17	16	15	14	13	12	11	21	22	23	24	25	26	27	28
			55	54	53	52	51	61	62	63	64	65			
			85	84	83	82	81	71	72	73	74	75			
48	47	46	45	44	43	42	41	31	32	33	34	35	36	37	38

RADIOGRAFIAS EXTRABUCAIS

- Panorâmica mapeada - áreas para mapear:
- Panorâmica
- Panorâmica para o seio maxilar
- ATM
- Punho e Mão (carpal)
- Lateral de mandíbula
- Póster-anterior (PA)
- Axial
- Telerradiografia frontal com cefalogramas de Ricketts
- Outras incidências:
- Telerradiografia com cefalograma de:
 - Análise nasofaríngea
 - Bimler
 - Delmanto
 - Downs
 - Jarabak-Roth
 - Lavargne/Petrovic
 - Macnamara
 - Prob. de erupção dos 3^{os} molares
 - Profis
 - Ricketts
 - Rocabado
 - Sassouni
 - Steiner
 - Tweed
 - Unicamp
 - USP
 - Outros:

DOCUMENTAÇÃO ORTODÔNTICA

- Doc. Simples (modelos, fotografias, pasta, panorâmica e telerradiografia)
- Doc. I (modelos, fotografias, pasta, panorâmica e telerradiografia e Rx bite-wing)
- Doc. II (modelos, fotografias, pasta, panorâmica e telerradiografia, Rx bite-wing e Rx periapicais)
- Doc. III (modelos, fotografias, pasta, panorâmica e telerradiografia, Rx bite-wing, Rx periapicais dos incisivos superiores e inferiores)
- Doc. ortopédica (modelos, fotografia, pasta, panorâmica, telerradiografia, Rx bite-wing, Rx carpal)
- Doc 3D (exames tomográficos, modelos, fotografias, pasta e CD) Protocolo SEG
- Modelos a) Estudo b) Trabalho Análise de discrepância Protocolo SAHOS
- Fotografia a) Extrabucais b) Intrabucais c) Oclusais Protocolo COMPASS 3D
- Pasta Moldeira de clareamento Análise facial

TOMOGRAFIA COMPUTADORIZADA VOLUMÉTRICA (CONE BEAM) EXAMES REALIZADOS EM TODAS AS UNIDADES

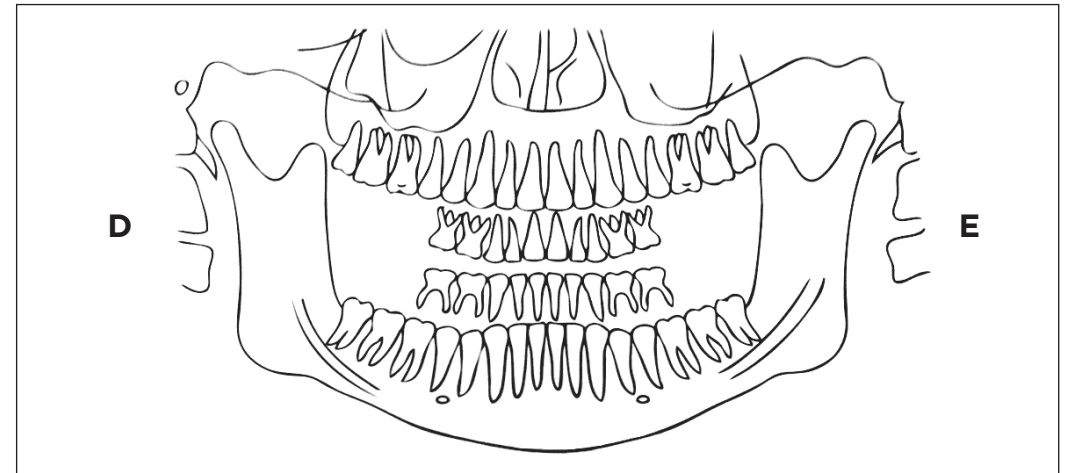

- Maxila
 - Completa
 - Região:
- Mandíbula
 - Completa
 - Região:
- Planejamento para implante
- Avaliação de enxerto ósseo
- Diagnóstico de ATM
 - Aberto
 - Fechado
 - Outros:
- Fraturas ósseas/dentárias
- Prototipagem Opaca Transparente
- Maxila
 - Simplex
 - Estendido
- Mandíbula
 - Simplex
 - Estendido
- Face
 - Simplex
 - Estendido
- Dental Slice
- Localização de dente incluído/supranumerário
- Localização de patologias
- Avaliação de seis da face
- Avaliação do espaço aéreo nasofaríngeo
- Disjunção palatina
- Lesão periapical
- Avaliação endodôntica
- Guia cirúrgico
- Outros:
- Impressão
 - Em filme
 - Papel fotográfico

Observações, histórico clínico e/ou finalidade do exame:

.....

.....

.....

.....

.....

- Enviar exames radiográficos em CD-Rom
- Enviar exames radiográficos por E-mail